

2021年9月



□□

□□□□□□□□□□□□□□□□□□□□□□□□□□□□□□□□□□□□





□

□

□ □ □ □ □ □ □ □ □ □ □ □ □ □ □ □ □ □

□

□ □ □ □ □ □ □ □ □ □ □ □ □ □ □ □ □ □

建築・リフォーム北関東

南支店 事務所



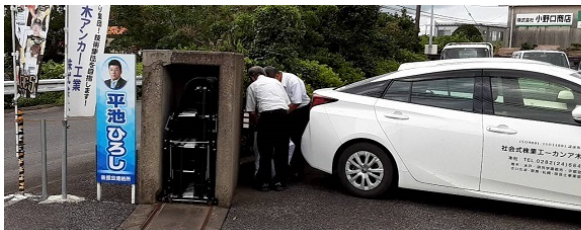

7

7



49 40 2



701300000000700000000000000000

00000

000007000000000000000000000000

000000000000000000000000000000

〇〇〇〇〇〇〇〇〇〇〇〇〇〇〇〇〇〇
〇〇〇〇〇〇〇〇〇〇〇〇〇〇 〇〇 〇

〇〇〇〇〇〇〇〇〇〇〇〇〇〇〇〇
〇〇〇〇〇〇〇〇〇〇〇〇〇〇〇〇〇〇〇〇〇〇〇〇〇〇〇〇〇〇〇〇

--	--

〇〇〇〇〇

--	--

〇〇〇〇〇

栃木労働基準監督署
安全衛生課
安全衛生課長 長田淳一 様

御 礼 状

拝啓 初夏の候、長田淳一課長様には大変お忙しい中、弊社の安全大会講師をお引き受け下さり誠に有難うございました。

お陰様をもちまして 令和3年度安全大会も意義深く終わることが出来ました。長田淳一課長様よりご教授賜りました安全講和を全社員及び協力会社で徹底し、現場の作業環境を整え、安全を第一に考え安全対策に取り組んで参ります。

今後ともご指導ご鞭撻を賜りますようお願い申し上げます。

誠にありがとうございました。

謹白

令和3年6月30日

栃木アンカー工業株式会社
代表取締役 荒金憲一
栃木アンカー工業協力会
会長 木下智之

栃木アンカー工業(株) 令和3年度安全大会

式 次 第

(進行役：山下 剛)

※ 各営業所確認		18:30 (5分)
1. 開会の辞	栃木アンカー工業(株)協力会 副会長 <u>小島好史</u>	18:35 (3分)
2. 社長挨拶	栃木アンカー工業株式会社 代表取締役 <u>荒金憲一</u>	18:38 (5分)
3. 安全講話	栃木労働基準監督署 安全衛生課長 <u>長田淳一 様</u>	18:43 (30分)
5. 安全宣言	<u>各営業所</u>	19:15 (10分)
	各営業所安全宣言発表	
6. シュプレヒコール	<u>水口昂洋</u>	19:25 (3分)
7. 閉会の辞	栃木アンカー工業(株) 専務取締役副社長 <u>荒金啓将</u>	19:28 (2分)
		19:30 終了

□□□

□□□□□□□□□□□□□□2□□□□□□□□□□□□□□□□ □□□□□□□□□□□□□□
□□□□□□□□□□□□□□□□□□□□□□□□

<p style="text-align: center;">令和2年度 安全協議会代表者総会資料</p> <p style="text-align: center;">橋本アンカー工業(株)グループ</p> <p>□□□□</p>	<p style="text-align: center;">令和2年度の業績概要</p> <p>1. 経営成績</p> <p>2. 財務状況</p> <p>3. 株主の権利</p> <p>4. その他</p>																		
<p>令和2年度業績概要</p> <p>1. 経営成績</p> <p>2. 財務状況</p> <p>3. 株主の権利</p> <p>4. その他</p> <p>□□□□</p>	<p>令和2年度業績概要</p> <table border="1"> <thead> <tr> <th>項目</th> <th>令和2年度</th> <th>前年度</th> </tr> </thead> <tbody> <tr> <td>売上高</td> <td>1,200,000</td> <td>1,100,000</td> </tr> <tr> <td>営業利益</td> <td>150,000</td> <td>140,000</td> </tr> <tr> <td>経常利益</td> <td>140,000</td> <td>130,000</td> </tr> <tr> <td>当期純利益</td> <td>130,000</td> <td>120,000</td> </tr> <tr> <td>株主総数</td> <td>100,000</td> <td>95,000</td> </tr> </tbody> </table> <p>□□□□</p>	項目	令和2年度	前年度	売上高	1,200,000	1,100,000	営業利益	150,000	140,000	経常利益	140,000	130,000	当期純利益	130,000	120,000	株主総数	100,000	95,000
項目	令和2年度	前年度																	
売上高	1,200,000	1,100,000																	
営業利益	150,000	140,000																	
経常利益	140,000	130,000																	
当期純利益	130,000	120,000																	
株主総数	100,000	95,000																	
<p>令和2年度業績概要</p> <p>1. 経営成績</p> <p>2. 財務状況</p> <p>3. 株主の権利</p> <p>4. その他</p> <p>□□□□</p>	<p>令和2年度業績概要</p> <table border="1"> <thead> <tr> <th>項目</th> <th>令和2年度</th> <th>前年度</th> </tr> </thead> <tbody> <tr> <td>売上高</td> <td>1,200,000</td> <td>1,100,000</td> </tr> <tr> <td>営業利益</td> <td>150,000</td> <td>140,000</td> </tr> <tr> <td>経常利益</td> <td>140,000</td> <td>130,000</td> </tr> <tr> <td>当期純利益</td> <td>130,000</td> <td>120,000</td> </tr> <tr> <td>株主総数</td> <td>100,000</td> <td>95,000</td> </tr> </tbody> </table> <p>□□□□</p>	項目	令和2年度	前年度	売上高	1,200,000	1,100,000	営業利益	150,000	140,000	経常利益	140,000	130,000	当期純利益	130,000	120,000	株主総数	100,000	95,000
項目	令和2年度	前年度																	
売上高	1,200,000	1,100,000																	
営業利益	150,000	140,000																	
経常利益	140,000	130,000																	
当期純利益	130,000	120,000																	
株主総数	100,000	95,000																	

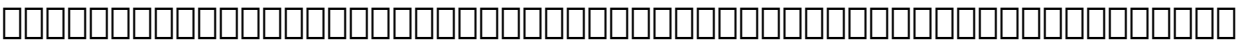

□□□□□□□□□□□□□□





□□□□□□□□□□□□□□□□□2□□□□□□□□□□□

□□□□□□□□□□

□□□□□□□□□□□□□□□□□□

□□□□

□□□□□□□□□□□□□□□□□□□□

□□□□□□□□□□□□□□□□□□□□□□

□□□□□□□□□□

□□□□□□□□□□□□□□□□□□□□□□□□

□□□□□□□□□□

□□□□□

□□□□□□□□□□□□□□□□□□

□□□□□□□□

□□□□□□□□□□□□□□□□

□□□□□□□□

□□□□□□□**6**□□□□□□□□

□□□□□□□□□□□□□□□□□□□3□□□□□□□□□□□□□□□□□□□□□□□□□□□□□□□□



□□□□□□□□□□□□□□□□



□□□□□□□□□□□□□□□□□□□□



□□□□□□□□□□□□□□□□□□□□□□

