□□□□□□□□□□□

□□□□□□□□□□□□□□□□□□□□□□□□□□□□

□□□□□□□□□□□□□□□□□□□

安全宣言

□□□

-

-

□□□

□□□□□□□□□□□□

アンカーニュース速報

栃木アンカー工業株式会社より「新事業」が発表されました。

時代の節目に新築！はじめます！

栃木アンカー工業株式会社

栃木アンカー　新築　検索

施工実績

あと施工アンカー工事、ダイヤモンドコア工事と
言った建設付帯工事からスタートし、
耐震補強工事、リフォーム工事に
業種を拡大してきました。
また、建設汚泥リサイクル事業にも取り組み
安全と安心を提供する会社として
地球にやさしい環境作りを目指しています。
今期から新たな目標として100年企業、
100億企業になると再出発をしております。
そこでとても重要なので新築事業になります。
兼ねてより既存のお客様より
小規模の新築が出来ないか等の要望もあり、
この度取り組みを開始しました。

AIS総合設計株式会社様　平成30年3月竣工

館林ケーブルテレビ様 社屋

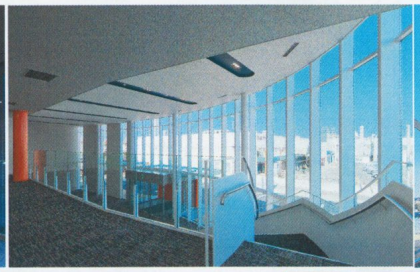

館林ケーブルテレビ様

コスモ薬局 真岡店様

株式会社 渡辺有規建築規格事務所様　平成31年2月竣工

下妻市内 某リサイクル倉庫

株式会社 桜井建材様 社屋

株式会社 始原社様　令和2年2月竣工

ひなた保育園様

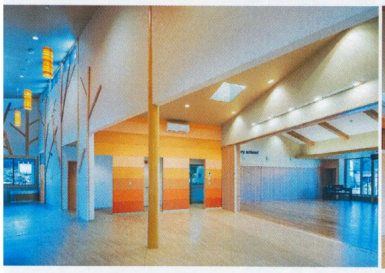

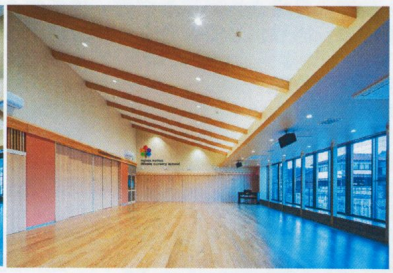

株式会社 渡辺有規建築規格事務所様　令和2年2月竣工

ひなた保育園様

技術集団

技術者のスカウトや技術者から
リフォームの経験しかない若手の社員への
技術指導を通じて若手の成長も
期待をしている事業になります。
特に建物が経年劣化した所を修繕する業務を
長年行ってきましたので、
その知識を新築に生かし、
劣化しにくい、直し易い建物建設や、
エコハウス、免震建物等の特異性を
持った建物にもチャレンジしていきたいと
考えております。
当社のモットーである「お客様第一主義」を
旗印にお客様の気持ち、立場になりこの事業に
取り組んで参ります。

《 当社 新築工事 実績紹介 》

某製品倉庫 耐震・リニューアル工事	平成30年10月竣工
ケーブルテレビ株式会社 新館林センター新築工事	平成30年 3月竣工
某リサイクル置場 建築工事	令和 1年 5月竣工
某クッキングセンター 耐震・リニューアル工事	令和 2年 2月竣工
コスモ薬局 真岡店 新築工事	平成31年 2月竣工
鹿沼市 ひなた保育園 新築工事	令和 2年 2月竣工
株式会社 桜井建材 社屋 新築工事	令和 2年 2月竣工
某道の駅 休憩施設 新築工事	令和 2年 3月竣工

2020年4月現在

《 当社 新築工事 施工中 紹介 》

特別養護老人ホーム レユーナ 増床工事	施工場所：栃木市
北関東 汚泥リサイクルセンター 増設工事	施工場所：大田原市
てづか様 鍼灸院 併用住宅 新築工事	施工場所：宇都宮市

2020年4月現在

《資格及び技能特別講習終了証一覧》

一級建築士 2名　一級建築施工管理 13名　一級土木施工管理 2名
二級建築士 4名　二級建築施工管理(建築) 5名　二級建築施工管理(躯体) 3名
二級建築施工管理(仕上げ) 2名　二級土木施工管理 1名

安全推進員　雇用管理者（6名）　甲種火薬類取扱責任者　鉄砲所持　管理技術者（8名）
現場代理人講習　コンクリート破砕機作業主任者技術講習　地山掘削及び土止め支保工作業
主任者技能講習　型枠支保工組み立て等作業主任者技能講習　足場組立等作業主任者講習
建物等の鉄骨の組立て等作業主任者技能講習　有機溶剤作業主任者技能講習
小型移動式クレーン運転技術講習　（8名）　ガス溶接技能講習　フォークリフト運転技能講習
（5名）車両系建設機械（7名）　高所作業者運転技能講習（8名）　玉掛け技能講習（7名）
特定化学物質等作業主任者（15名）　木造組立作業主任者　木造加工用機械作業主任者
研削といしの取替え等の業務に係る特別教育（6名）　アーク溶接等の業務に係る特別教育
低圧の充電電路の敷設等の業務に係る特別教育　小型車両系建設機械の運転の業務に
係る特別教育　高所作業車運転特別教育（15名）　ゴンドラ操作特別教育（10名）
酸素欠乏危険作業の業務に係る特別教育（13名）　粉じん作業に係る特別教育
足場組立て等特別教育（10名）　墜落制止用器具を用いて行う作業に係る業務の特別教育
建設用リフトの運転の業務に係る特別教育　フルハーネス使用作業特別教育（10名）
ＣＣＢ工法作業　振動工具取扱作業者安全衛生教育　職長・安全衛生責任者教育（30名）
職長のためのリスクアセスメント教育　足場点検実務者研修　統括安全衛生責任者講習
現場管理者統括管理　砕石業務管理者　送り出し安全教育　ネットバリア工法技術者
建築仕上げ診断技術（ベルカ）（8名）　建築仕上げ診断技術（保全）（3名）
住宅断熱施工技師　樹脂接着注入施工技師（5名）　スーパーピンネット
あと施工アンカー主任技術者　あと施工アンカー1級施工管理（33名）
あと施工アンカー2級施工管理（5名）　強化繊維シート施工　日本産業廃棄物処理
リフリート工法施工管理士　建築仕上げ改修施工管理　（7名）　連続炭素繊維施工（5名）
タイル張用ＧＮスーパーピンネット　ピタコラム工法施工管理技術者
ＪＫセライッター　コニシベステムスクール（7名）　アサノインターネットカバー工法管理
主任者登録　アサノＣＦ21工法管理主任者　エバーガードＳＧ施工技術者認定証（5名）
建築仕上げリフォーム　外壁調査診断アドバイザーライセンス　建築設備総合管理士
ＧＮＳピンネット工法上級管理　ボンドカーボピンネット工法　赤外線サーモグラファーレベル1
ピングラウト工法　小型船舶1級（7名）　小型船舶2級（10名）　レーダー無線技師
3級海上無線技師（6名）　4級海上無線技師（8名）　ダイビングライセンス　（45名）
第二級海上特殊無線技師　建設業計理士　宅地建物取引士　行政書士
ビジネス法務エキスパート　その他多数あります。

当社施工物件：新館林センター新築工事

○トータルリフォーム　○建築一式　○外壁調査診断　○外壁改修工事
○アンカー・ダイヤ工事　○耐震補強工事　○建設汚泥リサイクル

お客様へ安心と安全を ご提供致します

栃木アンカー工業株式会社
代表取締役　荒 金 憲 一

本　社　〒328-0033　栃木県栃木市城内町 2-44-37
TEL 0282-24-6637(代)　FAX 0282-23-6854
受注センター　TEL 0120-24-6840　FAX 0120-23-6854
営 業 所　栃木・宇都宮・水戸・研究学園都市・埼玉
群馬・札幌・大田原・東京
http://www.ta-k.co.jp

□□□□□□□□□□□□□□□□□□□□□!!

□□□□□□□□□□□□□♪□□□□

□□□□□□□□□□□□□□□□□□□□□□□□□□□□□□

□□□□□□□□□□□□□□□□□□□□□□♪

□□□□□□□□□□□□□□□!!

7□16□□□□□□□□□

□□□□□□□□□□□□□□□□□□□□□□□□□□

□□□□□□□□□□□□□□

□□□□□□□□□□□□□□□□□

□□□□□□□□□□□□□□□□□□□

2020.7.15□7□□□□□□□□□□□□

荒金流コンパ
7月 生まれの方
7/1 熊倉 裕 ○
7/4 久米 仁史 ○テレビ
7/4 廣瀬 安紀 不
7/6 坂本 哲 ○
7/9 服部 真衣 不
7/11 小室 みなみ ○
7/12 塩崎 幸子 ○テレビ
7/13 渡邊 大樹 ○
7/15 熊倉 雄大 ○
7/17 山下 剛 ○
7/17 戸塚 日向子 ○
7/26 菅原 浩 ○
7/28 鳥羽 信行 ○
7/31 所 揚子 ○
HAPPY BIRTHDAY

□□□□□□□□□□□□□
□□□□□□□□□□□□□□□□□□□
□□□□□□□□□□□□□□□□□□□

□□□□□□□□□□□□□□□□□□□□□□□□□□□□□□□□□□□□□

□□□□□□□□□□□□□□□□□□□
□□□□□□□□
□□□□□
□

□□□□□□□□□□□□□□□□□□

□□□□□□□□□□□ 63□□□□□□□□□□□□□□□□□□□

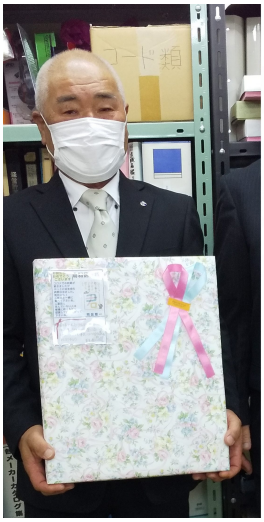

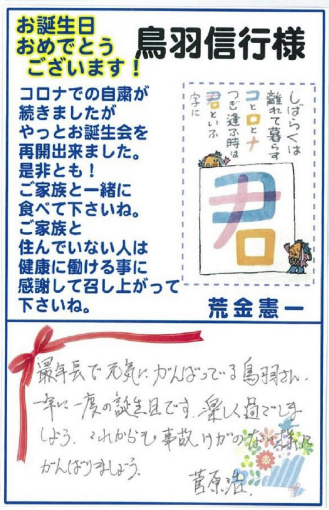
お誕生日
おめでとう
ございます！
鳥羽信行様
コロナでの自粛が
続きましたが
やっとお誕生会を
再開出来ました。
是非とも！
ご家族と一緒に
食べて下さいね。
ご家族と
住んでいない人は
健康に働ける事に
感謝して召し上がって
下さいね。
荒金憲一
還年長で元気に、がんばっている鳥羽さん。
一年に一度の誕生日です。楽しく過ごしましょう。これからも事故ゼロが続くよう
がんばりましょう。
菅原浩

□□□□□□□□□□□□□□□

□□□□1□□□□□□□□□1□□□□□□□□□□□□□□

□□□□□□□□□□□□□□□□□□□□□□□□□□□□□□

お誕生日
おめでとう
ございます！
菅原 浩 様
コロナでの自粛が
続きましたが
やっとお誕生会を
再開出来ました。
是非とも！
ご家族と一緒に
食べて下さいね。
ご家族と
住んでいない人は
健康に働ける事に
感謝して召し上がって
下さいね。
荒金憲一
人生100年時代！
これからが勝負！
がんばれ！！
K.A

□□□□□□□□□□□□□□□

□□□□□□□□□□□□□□□□□□□□□□□□□□□□□□

□□□□□□□□□□□□□□□□□□□□□□□□□□□□□□

□□□□□□□□□□□□□□□□□□□□□□□□□□□□□□

□□□□□□□□□□□□□

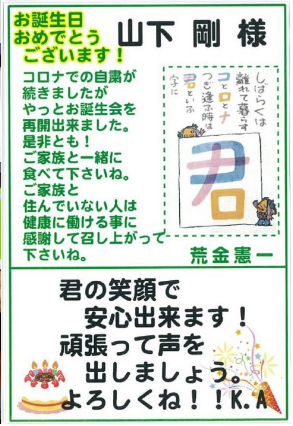
お誕生日
おめでとう
ございます！
山下 剛 様
コロナでの自粛が
続きましたが
やっとお誕生会を
再開出来ました。
是非とも！
ご家族と一緒に
食べて下さいね。
ご家族と
住んでいない人は
健康に働ける事に
感謝して召し上がって
下さいね。
荒金憲一
君の笑顔で
安心出来ます！
頑張って声を
出しましょう。
よろしくね！！K.A

□□□□□□□□□□□□□□□□□□□□

□□□□□□□□□□□□□□□□□□□□□□□□□□□□□□

□□□□□□□□□□□□□□□□□□□□□□□□□□□□□□

□□□□□□□□□10kg□□□□□□□□□□□

□□□□□□□□□□□□□

□□□□□□□□□□□□□□□□□□□□□□□□□□□□□□□□□□□□

□□□□□□□□□□□□□□□□□□□□□□□□□□□□□□□□□□□□

□□□□□□□□□□□□□□□□□□□□□□□□□□□□

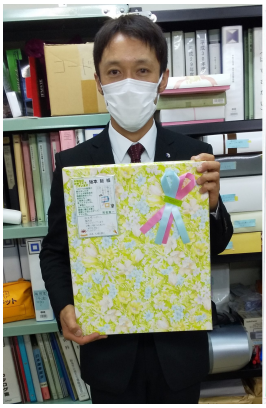

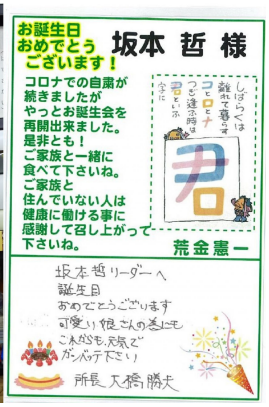
お誕生日
おめでとう
ございます！
坂本 哲 様
コロナでの自粛が
続きましたが
やっとお誕生会を
再開出来ました。
是非とも！
ご家族と一緒に
食べて下さいね。
ご家族と
住んでいない人は
健康に働ける事に
感謝して召し上がって
下さいね。
荒金憲一
坂本哲リーダーへ
誕生日
おめでとうございます
可愛い娘さんの為にも
これからも元気で
がんばって下さい
所長 大橋勝夫

お誕生日おめでとうございます！
久米仁史様
コロナでの自粛が続きましたがやっとお誕生会を再開出来ました。是非とも！ご家族と一緒に食べて下さいね。ご家族と住んでいない人は健康に働ける事に感謝して召し上がって下さいね。
荒金憲一
今は遠く離れていますが何時も見守って応援しています！K.A

□□□□□□□□□□□(TV□□□□□□)

□□□□□□□□□□□□□□□□□□□□□□□□□□□□

□□□□□□□□□□□□□□□□□□□□□□□□□□□□

□□□□□□□□□□□□□□□□□□□□

□□□□□□□□□□□□

□□□□□□10□□□□□□□□□□□□□□□□□□□□□□□□

□□□□□□□□□□□□□□□□□□□□□□□□□□□□□□□□

□□□□□□□□□

□□□□□□□□□□□□□□□□□□□□□□□□□□□□

お誕生日おめでとうございます！
渡邉大樹様
コロナでの自粛が続きましたがやっとお誕生会を再開出来ました。是非とも！ご家族と一緒に食べて下さいね。ご家族と住んでいない人は健康に働ける事に感謝して召し上がって下さいね。
荒金憲一
渡邉大樹サブリーダーへ
お誕生日おめでとうございます
所長 大橋勝大
入社したばかりの頃は事故が多く、いつも怒っていた時を思い出します。
今は大人になり安心して任せられます
Happy Birthday

お誕生日おめでとうございます！
熊倉雄大様
コロナでの自粛が続きましたがやっとお誕生会を再開出来ました。是非とも！ご家族と一緒に食べて下さいね。ご家族と住んでいない人は健康に働ける事に感謝して召し上がって下さいね。
荒金憲一
熊倉雄大 所長代理へ
お誕生日おめでとうございます
まずは所長になる為、決められた事
必ず実行し、所員の見本に
入社してから、千倍大きっ
ように感じます
健康に十分注意して
下さいね 所長 大橋勝大

□□□□□□□□□□□□□

□□□□□□□□□□□□□□□□□□□□□□□□□□□□

□□□□□□□□□□□□□□□□□□□□

□□□□□□□□□□□□□□(TV□□□□□□)

□□□□□□□□□□□□□□□□□□□□□□□□□□□□

□□□□□□□□□□□□□□□□□□□□

□□□□□□□□□□□□□□□□□□□□□□

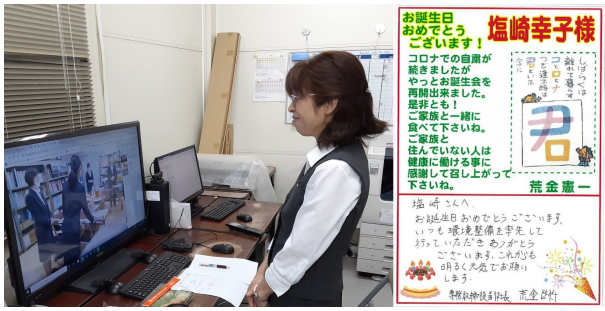
お誕生日おめでとうございます！
塩崎幸子様
コロナでの自粛が続きましたがやっとお誕生会を再開出来ました。是非とも！ご家族と一緒に食べて下さいね。ご家族と住んでいない人は健康に働ける事に感謝して召し上がって下さいね。
荒金憲一
塩崎さんへ
お誕生日おめでとうございます。
いつも環境整備を中先して
行っていただき ありがとう
ございます。これからも
明るく元気でお願い
します。
事務員補佐 荒金 敬代

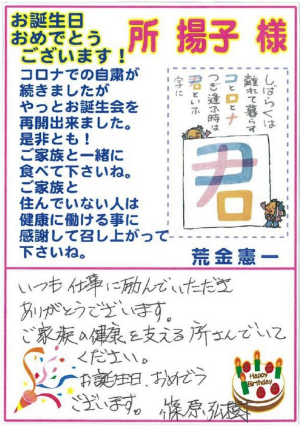
お誕生日
おめでとう
ございます！
所 揚子 様
コロナでの自粛が
続きましたが
やっとお誕生会を
再開出来ました。
是非とも！
ご家族と一緒に
食べて下さいね。
ご家族と
住んでいない人は
健康に働ける事に
感謝して召し上がって
下さいね。
荒金憲一
しばらくは
離れて暮らす
コロナ
つど達ふ時は
君といふ
今に
君
いつも仕事に励んでいただき
ありがとうございます。
ご家族の健康を支える所さんでいて
ください。
お誕生日、おめでとう
ございます。 條原弘樹
HAPPY BIRTHDAY

□□□□□□□□□□

□□□□□□□□□□□□□□□□□□□□□□□□□□□□

□□□□□□□□□□□□□□□□□□□□□□□□□□□□

□□□□□□□□□□

□□□□□□□□□□□□□

□□□□□□□□□□□□□□□□□□□□□□□□□□□□

□□□□□□□□□□□□□□□□□□□□□□□□□□□□

□□□□□□□□□□□□□□□□□□□□□□□□□□□□

□□□□□

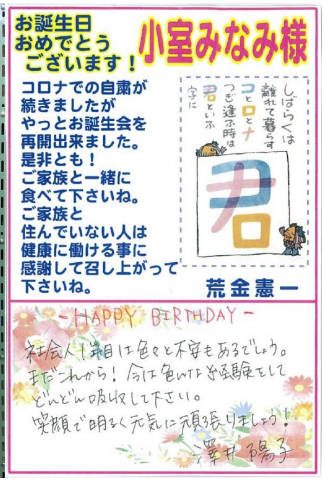
お誕生日
おめでとう
ございます！
小室みなみ様
コロナでの自粛が
続きましたが
やっとお誕生会を
再開出来ました。
是非とも！
ご家族と一緒に
食べて下さいね。
ご家族と
住んでいない人は
健康に働ける事に
感謝して召し上がって
下さいね。
荒金憲一
しばらくは
離れて暮らす
コロナ
つど達ふ時は
君といふ
今に
君
HAPPY BIRTHDAY
社会人1年目は色々と不安もあるでしょう。
まだこれから！今は色々な経験をして
どんどん吸収して下さい。
笑顔で明るく元気に頑張りましょう！
所揚子

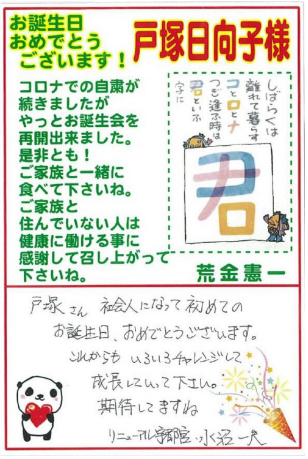
お誕生日
おめでとう
ございます！
戸塚日向子様
コロナでの自粛が
続きましたが
やっとお誕生会を
再開出来ました。
是非とも！
ご家族と一緒に
食べて下さいね。
ご家族と
住んでいない人は
健康に働ける事に
感謝して召し上がって
下さいね。
荒金憲一
しばらくは
離れて暮らす
コロナ
つど達ふ時は
君といふ
今に
君
戸塚さん 社会人になって初めての
お誕生日、おめでとうございます。
これからもいろいろ経験して
成長していって下さい。
期待してますね
リニューアル準備 小沼一人

□□□□□□□□□□□□□□□□□□

□□□□□□□□□□□□□□□□□□

□□□□□□□□□□□□□□□□□□

□□□□□□□□□□□□□□□□□□□□□□

□□□□□□□□□□□□□

□□□□□□□□□□□□□□□

□□□□□□□□□□□□□□□

□□□□□□□□□□□□□

□□□□□□□□□□□□□□

□□□□

□□□□□

□□□□□□□
□□□□□□□

月予定表
午前
備考

□□□□□□□□□□□□□□□□□□□□

□□□□□□□□□□□□□□□□□

□□□□□□□□□□□□□□□□□□□□□□□□

□□□□□□□□□□□□□□□□□□□

□□□□□□□□□□□□□□□□□□□

□□□□□□□□□□□□□□□

□□□