Kenさんは…Diverなんです！ダイバー歴２８年になりました。新たにパラオ、セブ等を追加致しました。

平成２９年
３月　４月　５月　優秀者社員研修旅行でグアムへ行って来ました。

https://ta-k.co.jp/wp/wp-content/uploads/2017/04/iruka-1.mp4
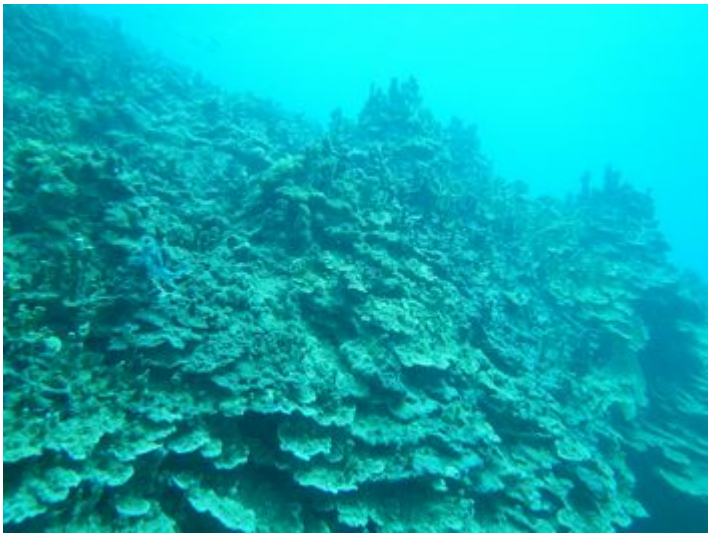
https://ta-k.co.jp/wp/wp-content/uploads/2017/04/dive2017-1.mp4